

会社説明会資料

まるせいはやしけんせつ
MARUSEI 丸成林建設株式会社



目次

01.会社概要

02.事業内容

03.仕事内容

04.働く環境

05.採用情報

01.会社概要

Company profile

まるせいはやしけんせつ

丸成林建設株式会社とは

社 名	丸成林建設株式会社
創 業 年	1962年
所 在 地	岐阜県岐阜市北一色10丁目36番14号
資 本 金	2000万円
売 上 高	10億円（2024年度実績）
社 員 数	22名（令和7年9月現在）
代 表	林 茂樹
事業内容	土木工事業



組織構成

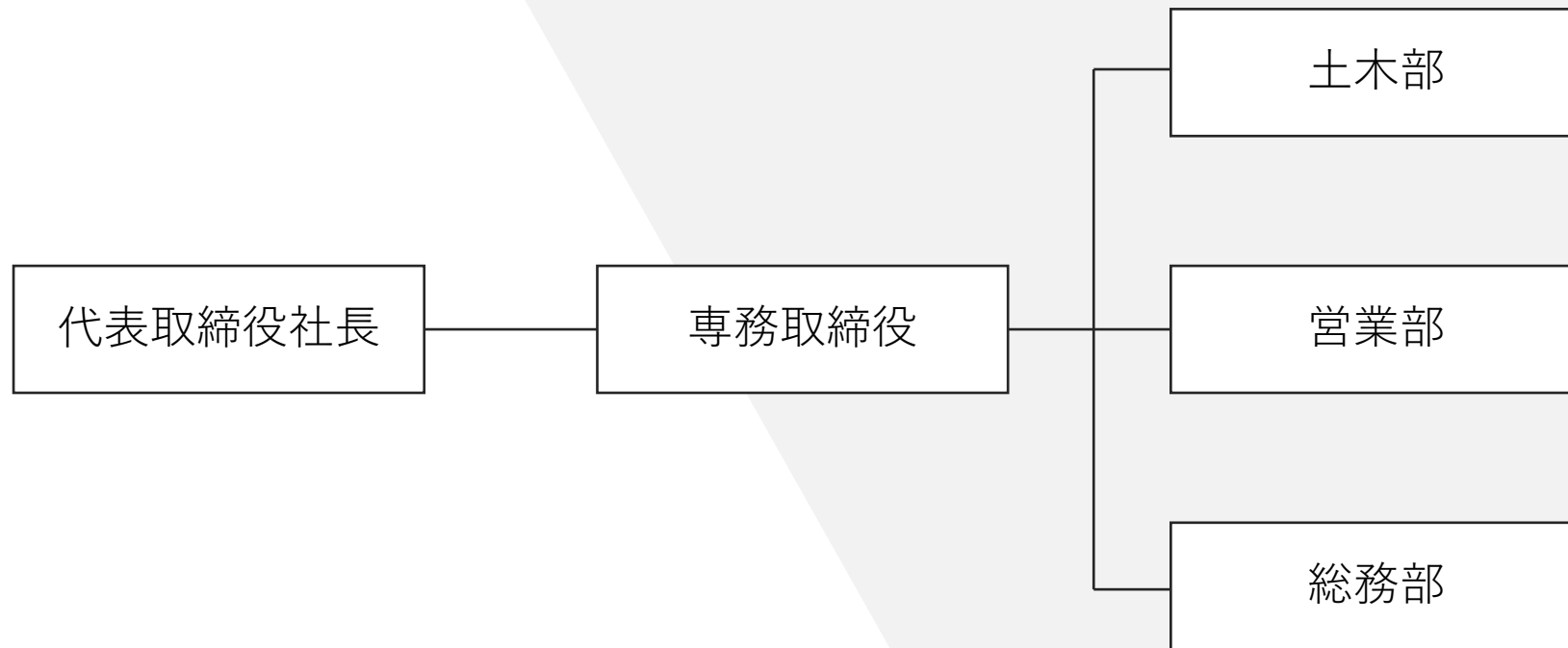

02.事業内容

Our business

事業内容



①土木工事

道路の新設や改良、橋梁の修繕や護岸工事、下水道の整備など、地域で暮らす人々が日常的に利用するインフラを整えます。



②維持修繕工事

道路の老朽化により出来たひび割れやでこぼこを修繕したり、傷んだ標識やガードレールなどを元どおりにします。また、道路上の落下物の回収など、安全に道路を通行できるようにメンテナンスをします。



③災害復旧工事

地震や台風などの自然災害によって起きた破損を修復する工事を行います。冬季には凍結・積雪災害を防ぐため凍結防止剤を散布したりなど、災害対策も行っています。

施工実績

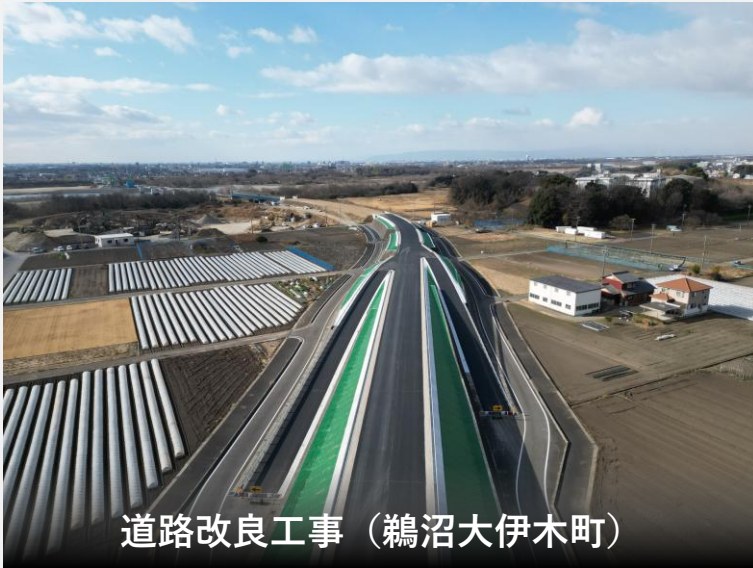

施工実績



03.仕事内容

Works

施工管理の仕事について

施工計画

工事全体の施工方法や手順、工程など決めていく事で、工事を安全かつスムーズに進めるために必要なものです。

工程管理

決められた工期内に工事を完了させるため、作業スケジュールを計画し、その進捗を管理することです。

安全管理

工事が始まってから終わるまで現場の作業員や関係者が事故にあわないように安全な環境を整える重要な業務です。

品質管理

安全で頑丈な建造物を建設するために、工事の各段階で求められる基準や仕様が確実に満たされることを確認し、管理することです。

原価管理

工事を行う際に発生する外注費や材料費など、工事にかかる費用を計算し、計画原価を実行原価が超えないように管理することです。

現場スタッフの仕事について



1日の流れ(施工管理の場合)

朝礼



現場へ到着



現場作業



昼休憩



現場打合せ



品質管理



日報記入

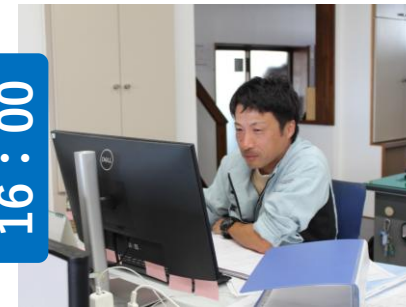

退社



キャリアプランについて

	仕事内容	資格・講習等（例）
入社～3カ月	<ul style="list-style-type: none">・ 工事写真の撮影・ 補助作業・ 工事日報の記入・ 現場見学	技術者基礎能力向上研修等（外部の対面またはオンライン講習）
4カ月～3年目	<ul style="list-style-type: none">・ 監督員との打合せ・ 丁張、測量・ 書類の作成補佐・ 工事写真の管理・ 材料発注・ 近隣住民への対応	職長・安全衛生責任者教育 玉掛け技能講習 小型車両系建設機械運転特別教育
4年目～	<ul style="list-style-type: none">・ 施工管理・ 予算管理・ 施工計画書、工程表の作成・ 協力業者との折衝	2級土木施工管理技士
10年目～	<ul style="list-style-type: none">・ 複数の現場の統括管理・ 大型工事、複雑な工事の管理・ 部下への指示出し	1級土木施工管理技士

技能講習・特別教育について

車両系建設機械〔整地等〕
運転技能講習



車両系建設機械〔解体用〕
運転技能講習



小型移動式クレーン運転
技能講習



玉掛け技能講習

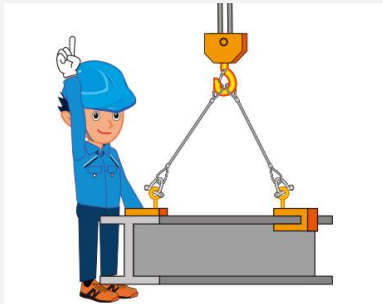

ローラーの運転特別教育



1日～5日程度の講習で
仕事に必要なスキルが身に
付きます

先輩社員インタビュー①



森島さん

土木部
2025年6月入社

Q1:入社を決めた理由は何ですか？

会社ホームページやInstagramを見て、社員の仲が良くて働きやすい会社だと思ったからです。

Q2:取得したいと思っている資格はありますか？

今後は現場で使用する機械の資格を取得したいと考えています。
また、2級土木施工管理技士を目指して今から現場経験を積んでいきたいと思っています。

Q3:丸成林建設の良いところは？

人柄が良い人ばかりで楽しく仕事ができるところです。
休みも取りやすいのでプライベートも充実しています。

先輩社員インタビュー②



山田さん

土木部
2025年9月入社

Q1:現在の仕事内容について教えてください。

現場に必要な書類の作成方法や、測量の仕方、施工管理者としてどのように工事を進めていくかなどを先輩から教えてもらっています。

Q2:転職してプライベートの時間の使い方に変化はありましたか？

帰宅時間が早くなったので家族との時間が増えました！

Q3:今後の目標について教えてください。

早く一人前の現場監督になって1人で現場を管理できるようになりたいです。資格も1級土木施工管理技士を目指して頑張りたいと思います。

04.働<環境

Work environment

働く仲間

男女別

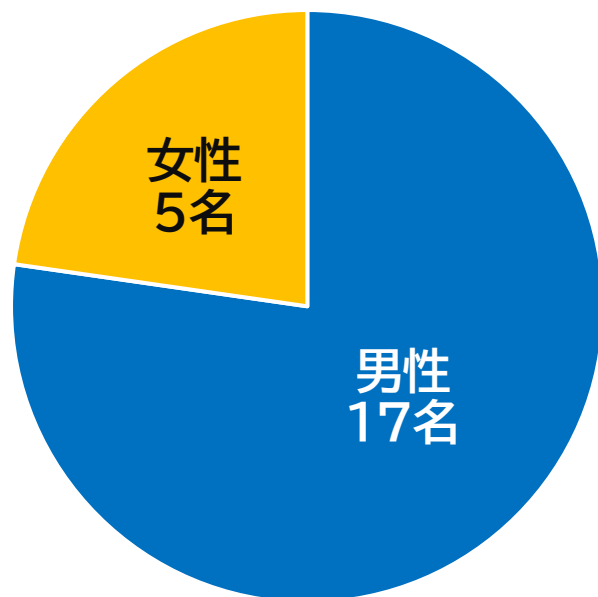

年代別

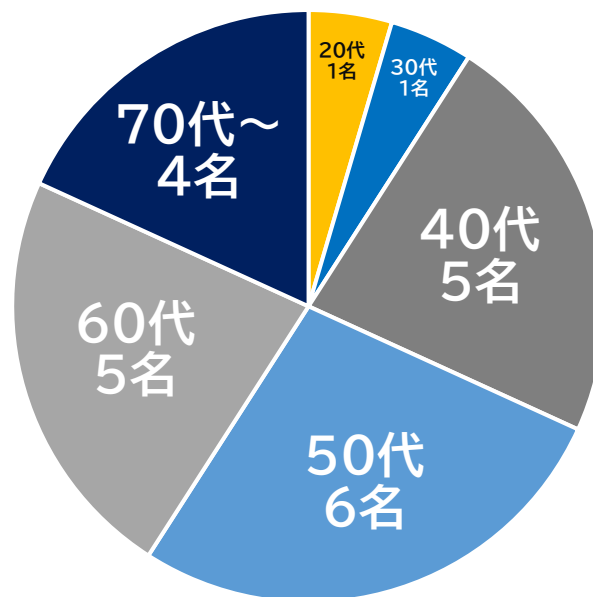

50歳以上の社員も
健康に気を付けて頑張っています！



働く仲間

部署別社員数

土木部



営業部



総務部



資格保有者数

一級土木施工管理技士

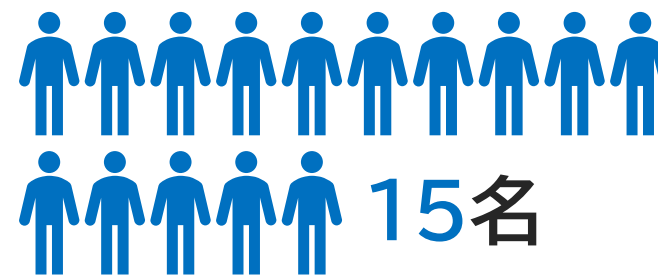

二級土木施工管理技士



一級土木施工管理技士補



その他の情報

月平均所定外労働時間

1.2時間

集計期間：令和6年7月～令和7年6月

有給休暇平均取得日数

14.1日

集計期間：令和6年7月～令和7年6月

長期連休あり

**GW・夏季休暇・
年末年始は大型連休**

有休を組み合わせると約10連休にすることも可能です。

現場までの距離

現場は岐阜市周辺

現場は30分圏内がほとんどで
転勤や出張はありません。

定年

72歳

安定して長く働けます。
72歳以上の方もいます！

作業服貸与

**夏・冬の作業服と
空調服・防寒服を貸与**

作業服（夏・冬）はシーズンごとに1
セットずつ支給されます。（初回は2
セット）

福利厚生

働きやすさ

- 社会保険完備
- 作業服貸与
- 健康診断（年1回）
- 慶弔休暇
- 通勤手当（実費/月額20,000円まで）
- 誕生日休暇

スキルアップ

- 資格取得費用会社負担
- 講座受講費用やテキスト購入代会社負担
- 資格手当支給（例：二級土木施工管理技士5,000円/月）

育児・介護サポート

- 育児休業
- 産前・産後休業
- 介護休業
- 家族手当

コミュニケーション活性化

- 社員旅行（国内だけでなく海外に行くこともあります。）
- バーベキュー大会
- 忘年会

社内風景



05.採用情報

Recruitment Details

募集要項(施工管理)

募集職種	施工管理
主な仕事内容	土木工事現場における管理業務
給与	基本給310,000～320,000円
諸手当	現場手当 30,000円～60,000円 特別手当 5,000円～20,000円 資格手当 5,000円～20,000円
昇給・賞与	昇給年1回、賞与年2回（6月・12月）
勤務時間	8:00～17:00
勤務地	本社（岐阜市）
休日休暇	完全週休2日制（土・日）年間休日105日
福利厚生	労災保険、雇用保険、健康保険、厚生年金保険、 財形、建設業退職金共済
応募選考方法	面接

募集要項(現場スタッフ)

募集職種	現場スタッフ
主な仕事内容	土木工事現場における作業、重機操作
給与	基本給230,000～270,000円
諸手当	現場手当 20,000円～30,000円
昇給・賞与	昇給年1回、賞与年2回（6月・12月）
勤務時間	8:00～17:00
勤務地	本社（岐阜市）
休日休暇	完全週休2日制（土・日）年間休日105日
福利厚生	労災保険、雇用保険、健康保険、厚生年金保険、財形、建設業退職金共済
応募選考方法	面接

職場見学について

応募前の職場見学ができます。
実際に現場で働く様子や会社の雰囲気ぜひ見てください！
質問にもお答えしますので入社後のミスマッチが未然に防げます。

職場見学をご希望の方は電話にてご予約下さい。

連絡先：058-245-0966

担当：竹市
(随時受付中)

ご応募
お待ちしております！

